

UNQUIET

GUIA
JOGOS DE INVERNO
2026



ESPECIAL ANIVERSÁRIO DE 5 ANOS

VISA
Infinite

PUBLISHER

Corinna Sagesser

DIRETOR EDITORIAL

Fernando Paiva (*in memoriam*)

DIRETOR EXECUTIVO

André Cheron

DIRETORA DE CONTEÚDO

Nathalia Hein

REPORTAGEM

E PRODUÇÃO DE TEXTO

Nathalia Hein

DIRETOR COMERCIAL

Ricardo Battistini

DIRETOR DE ARTE

Raphael Alves

EDITOR

Nathalia Hein

GERENTE DE MARKETING E CONTEÚDO DIGITAL

Luciana Lancellotti

COORDENADORA DIGITAL

Patricia Poli

PRODUTORA DE CONTEÚDO DIGITAL

Karina Perussi

PROJETO GRÁFICO

Raphael Alves

A Itália receberá, em fevereiro de 2026, a 25ª edição dos Jogos Olímpicos de Inverno. O evento promete ser um espetáculo, entre neve e gelo, na terra da arte e da paixão pela pizza. As competições serão realizadas num circuito que compreende a região norte do país, entre as cidades de Milão, Cortina d'Ampezzo e Verona.

Em Milão, a cidade da moda e do design, o gelo se torna arte, com patinadores girando em piruetas perfeitas, o hóquei, com suas batalhas épicas, e a patinação de velocidade, que será um turbilhão de adrenalina. Na belíssima região de Cortina d'Ampezzo, a “rainha das Dolomitas”, a neve se torna um tapete mágico com as provas de esqui alpino, *curling* e *bobsled*, que prometem muita emoção e velocidade. Valtellina, com suas montanhas majestosas, será o palco perfeito para as competições de *snowboard*, esqui, *ski cross country* e o salto de esqui, em que resistência e habilidade se encontram. E em Verona, a cidade do amor e da paixão entre Romeu e Julieta, que respira romance e história, será realizada a cerimônia de encerramento. Serão dias de muita adrenalina, que prometem fortes emoções para os amantes de esportes de inverno.

Lascia che sia bello.

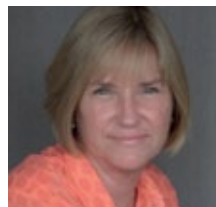

CORINNA SAGESSER

Publisher

VISA

Infinite

APRESENTA

JOGOS OLÍMPICOS DE INVERNO *MILANO CORTINA 2026*

Após duas décadas, os Jogos Olímpicos de Inverno regressam à Europa, prometendo um espetáculo em que esporte e arte de viver caminham lado a lado. A região norte da Itália, com sua célebre reputação de sofisticação, será palco da 25ª edição do evento, que acontece entre os dias 6 e 22 de fevereiro de 2026. Milão, a capital da moda e da inovação, divide o protagonismo com Cortina d'Ampezzo, a deslumbrante “rainha das Dolomitas” (um Patrimônio da Humanidade pela UNESCO), numa edição que se estende também a destinos alpinos de rara beleza, como Bormio, Livigno, Val di Fiemme e Antholz, antes da *gran finale*, em Verona. Serão 2,9 mil atletas, de 90 países, competindo em 16 modalidades, em um cenário de verdadeira tradição olímpica.

Para além das pistas e arenas, o espetáculo está no entorno: saborear vinhos robustos de Trentino em frente a lareiras crepitantes, percorrer vilas alpinas de charme atemporal, deslizar por teleféricos com vista para montanhas esculpidas pelo gelo ou explorar os corredores da Galleria Vittorio Emanuele após uma noite no Scala.

De Livigno a Val di Fiemme, cada cidade-sede oferece não apenas esportes, mas cenários exclusivos, onde luxo e autenticidade se encontram. Mais do que um evento esportivo, os Jogos de 2026 prometem ser uma viagem inesquecível pelo coração elegante da Itália.

Para não perder nenhum momento desse grande evento, o Guia UNQUIET – Milano Cortina 2026 oferece uma curadoria exclusiva e requintada do melhor dos esportes de neve, da gastronomia, da hotelaria e dos eventos paralelos para desfrutar as regiões que sediarão as competições.





A 25ª edição dos Jogos Olímpicos de Inverno celebra a maior participação feminina na história do evento

Os Jogos Olímpicos de Inverno de 2026 reúnem 16 modalidades, de precisão técnica e espetáculo visual: do clássico esqui alpino ao carismático *curling*, passando por hóquei no gelo, patinação artística, saltos de esqui, *snowboard*, *skeleton* e *bobsled*. Essa edição traz novidades que a tornam histórica: a estreia do esqui-alpinismo, uma modalidade nascida nos Alpes que traduz como poucas a relação entre o homem e a montanha. O esporte combina subidas íngremes e descidas velozes, com um detalhe curioso: na escalada, os atletas utilizam esquis equipados com tiras especiais – antes feitas de pele de foca e hoje de materiais tecnológicos –, que permitem avançar ladeira acima sem escorregar. No topo, o acessório é retirado e a prova segue em ritmo vertiginoso, unindo resistência, estratégia e espetáculo visual.

Além disso, a edição celebra um marco histórico: a maior participação feminina nos Jogos de Inverno, com quase a metade dos 2,9 mil atletas, vindos de 90 países, reforçando a vocação de Milão-Cortina 2026 como a edição mais inclusiva e inovadora até hoje.

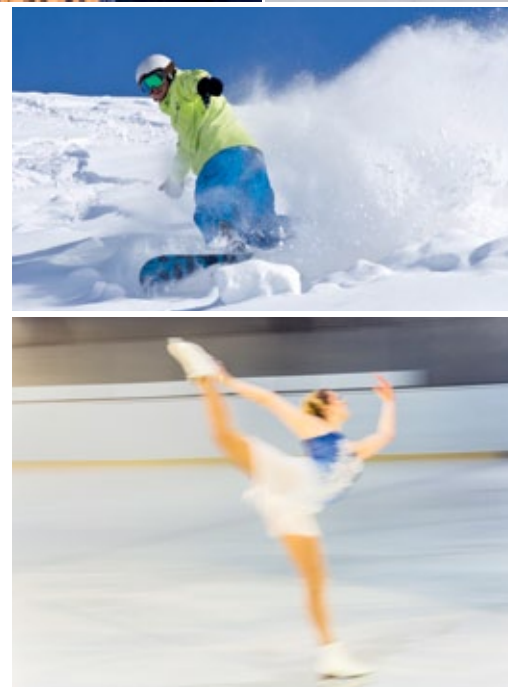

Milão, o epicentro da abertura, respira modernidade e estilo. Além de ser uma referência mundial em moda e design, abriga algumas das arenas mais sofisticadas da Itália, como o novíssimo San Siro, totalmente renovado para o hóquei no gelo. Fora das competições, a cidade convida a explorar galerias de arte, butikues exclusivas e restaurantes estrelados. Além do hóquei no gelo, sediará patinação artística, patinação de velocidade e patinação de velocidade em pista curta.

Cortina d'Ampezzo, nas Dolomitas, é sinônimo de elegância alpina. Conhecida por seus *resorts* refinados e por ter sido palco dos Jogos de 1956, recebe provas de esqui em montanhas que mais parecem esculturas naturais. Entre uma disputa e outra, a experiência é atravessar vilarejos históricos, saborear vinhos locais e aproveitar a hospitalidade de hotéis boutique aninhados em paisagens de cinema. Sediará *bobsled*, *curling*, esqui alpino, *luge* e *skeleton*.



Em sentido horário, nesta e na outra página, esqui alpino, hóquei, biatlo, *skeleton*, salto de esqui, a bela região de Antholz, vista sobre Verona e *curling*: esportes e cenários dos Jogos de Inverno 2026

Bormio é célebre por suas pistas vertiginosas e águas termais, combinando esportes de alta performance com o bem-estar absoluto na região de Valtellina. Sediara esqui alpino e esqui de montanha.

Livigno é um destino tradicional para os amantes de esportes de montanha e altas altitudes, com mais de 100 km de pistas de esqui, em diversos parques de neve. Conta também com *duty-free shopping*. Conhecida como o “mini-Tibete italiano”, sediara as provas de esqui livre e *snowboard*.

Tesero, berço do Val di Fiemme, o “coração do Trentino”, concentra as provas de esqui nórdico, região de referência e tradição no esporte. Marcada por florestas preservadas e vilas acolhedoras, é um destino que alia excelência esportiva a uma cultura musical vibrante, célebre por seus corais, e a tradições artesanais de madeira. Sediara o combinado nórdico e o *ski cross country*.

Predazzo tem os esportes de montanha como uma tradição absoluta: mais de 40 anos de história unem a região à modalidade do salto de esqui em um lugar de exuberante diversidade natural. Será a sede do combinado nórdico e do salto de esqui.



Antholz/Anterselva, no Alto Adige, é cercada por lagos de montanha e picos dramáticos, mistura influências italianas e germânicas, perceptíveis tanto na arquitetura quanto na gastronomia. É um refúgio cheio de personalidade, onde a prática esportiva se funde à contemplação da natureza e tem o biatlo como esporte essencial no Vale de Anterselva. Sediara o biatlo e o *ski cross country*.

Verona será a cidade das cerimônias de encerramento e empresta seu anfiteatro romano ao espetáculo. Em pleno coração do Vêneto, a cidade de Romeu e Julieta, cujo centro histórico é Patrimônio da UNESCO, tem atmosfera operística, arquitetura renascentista e clima de romance no ar. Lugar para arte e muita emoção entre passado e presente.

Mesmo concentrados na região norte da Itália, as distâncias entre as cidades das competições nem sempre são curtas, o que exige deslocamento e boas escolhas na hora de decidir quais pontos fazer de base, de acordo, claro, com os interesses em cada evento. A seguir, o melhor de Milão, Cortina e Verona, cidades onde acontecerão a abertura e alguns dos principais eventos, os esportes de pista e as competições mais esperadas e o grande encerramento, respectivamente.



1



2

MILÃO ONDE FICAR

1. Mandarin Oriental Milan: no coração da cidade, o hotel abriga um conjunto de construções do século XVIII. O DNA de luxo da grife hoteleira se une ao charme milanês, latente nos detalhes de decoração, no moderno spa, nos quartos de *design* e na atmosfera *fashion*. mandarinoriental.com

2. The Carlton: programado para abrir as portas a tempo de receber seus primeiros hóspedes durante os Jogos de Inverno, o novíssimo cinco estrelas é a nova joia da rede Rocco Forte Hotels. Ele foi idealizado como uma ode à cidade italiana, no famoso bairro Quadrilatero, cheio de referências de *design* em sua concepção. roccofortehotels.com

3. Armani Hotel Milano: símbolo da elegância da grife, é destaque de hospedagem no quadrilátero da moda, a poucos passos de atrações como o Teatro alla Scala e o Duomo. armanihotels.com

ONDE COMER

1. DaV by Da Vittorio: primeira iniciativa gastronômica da grife Louis Vuitton na Itália, o restaurante, de proposta *casual dining*, instalado no histórico Palazzo Taverna, na Via Montenapoleone, une o prestígio da marca francesa ao *savoir-faire* gastronômico da família Cerea, do estrelado Da Vittorio. Comida italiana moderna e refinada num ambiente de puro glamour. ristorantedav.com

2. Cantina Piemontese: um clássico a poucos passos do Duomo, o restaurante, fundado em 1908, é famoso por agregar os grandes fornecedores de queijos, carnes e embutidos da região, além de contar com um adegas com os melhores rótulos italianos. cantina-piemontese.it

3. Confine: listada entre as melhores pizzarias do mundo, tem cardápio de sabores criativos e ingredientes provenientes de pequenos produtores confinemilano.it



1

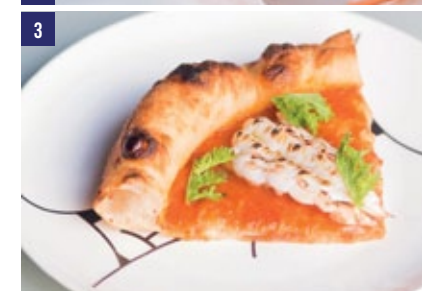

3

CORTINA D'AMPEZZO

ONDE FICAR

1. Hotel Dolomiti Lodge Alverà: ao norte de Cortina, em Fiammes, região bucólica e repleta de trilhas, é novo e moderno, em estilo alpino e com estrutura completa.
dolomitilodge.eu

2. Ancora Cortina: membro da Leading Hotels of the World, é um dos mais tradicionais da região. Construído em 1926, é um ícone de hospedagem de luxo nas Dolomitas.
lhw.com

3. Rosapetra Spa Resort: um spa completo e elegância clássica alpina marcam o hotel, ancorado pela premissa do bem-estar e da gastronomia afetiva em meio às montanhas, mas próximo do centro da cidade.
slh.com



VERONA

ONDE FICAR

1. Hotel Due Torri: localizado em um edifício histórico do século XIV ao lado da famosa varanda de Julieta, no centro de Verona, o hotel oferece ambientes que combinam majestade antiga e elegância contemporânea.
hotelduetorri.duetorrihotels.com

2. Vista Verona: elegante e moderno, o hotel boutique é um respiro contemporâneo na “cidade do amor”.
slh.com

3. Butterfly Verona: ao lado da Città Antica, é uma pequena e intimista joia de hospedagem, amparada pela arte italiana de receber “em casa”.
butterflyverona.it



ONDE COMER

1. Baita Pià Tofana: essa cabana montanhesa, dentro de uma floresta, é acolhedora e autêntica, com cozinha típica e ótimos vinhos na carta.
baitapietofana.it

2. Ra Stua: pratos clássicos e receitas revisitadas se encontram nesse badalado restaurante montanhês.
ristoranterastuacortina.it

3. El Camineto: ideal para uma refeição ou um après ski badalado, oferece massas frescas em ambiente cênico.
elcamineto.com

ONDE COMER

1. Casa Perbellini 12 Apostoli: estrelado pelo chef Giancarlo Perbellini, o restaurante é uma referência de alta gastronomia, com menus inovadores, que combinam técnica refinada e ingredientes da região, em um encontro entre as cozinhas clássica e moderna.
casaperbellini.com

2. Il Desco: precisão e elegância atemporal, por meio da cozinha familiar, marcam esse clássico italiano, estrelado desde 1985. Imperdível.
ristoranteildesco.it

3. Osteria al Duca: o restaurante ocupa a casa histórica onde Romeu teria vivido e está a poucos passos do Arche Scaligere. Casual e excelente.
osteriaalduca.it



A NEVE GUARDA UM MUNDO DE DESCOBERTAS

Com o cartão **Visa Infinite** os benefícios
começam bem antes da decolagem

- Acesso a + de **1.300 salas VIP** em aeroportos pelo mundo.
- Embarque ágil pelo **Visa Infinite Fast Pass** nos aeroportos internacionais de **SP e RJ**.
- Seguro de Emergência Médica **internacional** para você e sua família.

O mundo é Infinite.
Descubra o seu.

**Lucas
Pinheiro**
Esqui Alpino
Team Visa

VISA
Worldwide Partner



CONSULTE AEROPORTOS, TERMINAIS DE ACESSO E TERMOS E CONDIÇÕES EM VISA.COM.BR
A VISA NÃO É PROVEDORA DOS SEGUROS. SEGUROS OFERECIDOS PELA AIG SEGUROS
DO BRASIL S.A. CONSULTE TERMOS E CONDIÇÕES: WWW.VISA.COM.BR/VIAJECOMVISA